

# PARA SEMPRE

## CERTIFICAÇÃO FLORESTAL FSC



Carmen Figueiredo

# PARA SEMPRE

## CERTIFICAÇÃO FLORESTAL FSC

1ª edição 2005

Realização



Imaflora

Apoio



Embaixada do Reino dos Países Baixos

# CRÉDITOS

**Produção**  
Ethnos estratégias socio ambientais - ethnosconsultoria@uol.com.br

**Concepção metodológica e texto**  
Carmen Figueiredo | mcgfig@uol.com.br

**Ilustrações**  
Adão Iturrusgarai | www.adaoonline.com.br

**Design gráfico**  
Anticorp Design | Família | www.familiadesign.com

**Revisão**  
Rodrigo Balbuena

**Revisão Técnica**  
IMAFLOA | www.imaflora.org

Copyright © 2005 by IMAFLORA.

F475p

Figueiredo, Carmen.  
Para Sempre, certificação florestal FSC / Carmen Figueiredo ; ilustrações de Adão Iturrusgarai.  
Brasília : [ed. Do Autor], 2005.  
24 p. : il.

ISBN: 85-901337-3-7

1. Floresta. 2 Certificação Florestal. 3.Desenvolvimento Sustentável.

CDD: 634.9  
CDU: 504.06:630.5

# APRESENTAÇÃO

Esta publicação é dedicada a você, pequeno produtor e produtora florestal. Aqui você vai encontrar informações valiosas que podem ajudar a melhorar a sua renda e a sua vida.

Vamos explicar um pouco o mercado para a venda de produtos florestais, madeireiros e não-madeireiros, e como a Certificação Florestal FSC pode contribuir para melhorar sua renda, sua qualidade de vida e garantir um futuro digno para seus filhos e filhas. Um futuro em que eles possam herdar de você um patrimônio - A FLORESTA, que lhes permitirá trabalhar, viver com dignidade e também deixá-lo de herança para seus netos e netas.

As escolhas e compromissos que você fizer hoje afetam a sua vida neste momento e também o futuro de toda sua família e comunidade. Assim, pense bem, faça escolhas e assuma compromissos que melhorem a sua vida e a de todas as pessoas a quem você quer bem.



## O MERCADO DE PRODUTOS FLORESTAIS

Cada vez mais os compradores de produtos florestais, madeireiros e não-madeireiros, estão preocupados com o processo de exploração das florestas. Eles querem garantias de que a floresta está sendo explorada através de um manejo sustentável, ou seja, que a exploração está sendo feita de uma forma que garanta a você, produtor ou produtora florestal, os recursos naturais da floresta, mas que as gerações futuras também os tenham.

Isso pode parecer óbvio, já que muitos têm a idéia de que a floresta é enorme e nunca vai acabar. Mas não é bem assim. Basta você pensar ou conversar com seus parentes e amigos e logo vai se lembrar que em muitos lugares a floresta já não tem tanta madeira ou frutas como tinha antes. Isso se deve à exploração predatória, sem controle, e esse tipo de exploração pode prejudicar a todos, a começar por você mesmo que depende da floresta para viver e sustentar sua família.

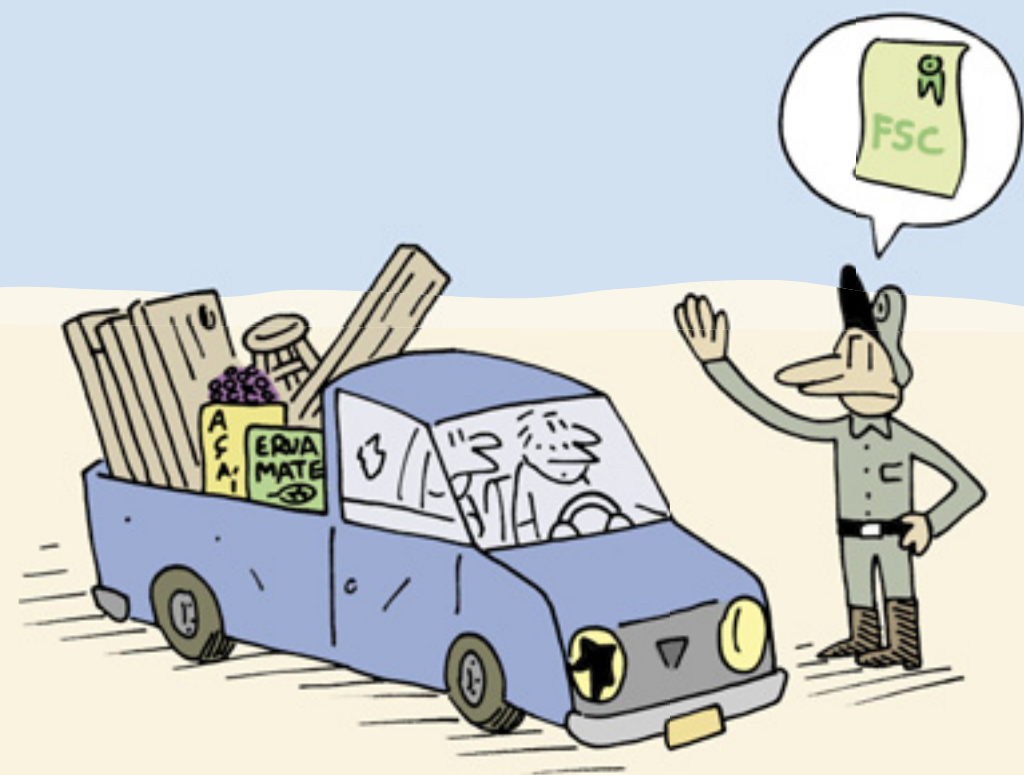

Outra coisa que tem mudado é que não basta a floresta ser explorada corretamente. É importante que os produtores e produtoras que vivem da floresta tenham ganhos econômicos e sociais. Isso quer dizer que se pode ter lucro com o manejo da floresta, garantir a melhoria da qualidade de vida dos produtores e produtoras florestais e ao mesmo tempo conservá-la hoje e no futuro.

Mas como conseguir tudo isso junto?

Você pode pensar que isso é quase impossível, mas não é.

**Uma forma de garantir tudo isso é através da Certificação Florestal FSC.**





## A CERTIFICAÇÃO

Aqui vamos falar sobre a Certificação Florestal FSC, sigla em inglês que significa Conselho de Manejo Florestal. O selo FSC é exclusivo para produtos florestais madeireiros e não-madeireiros, como madeira, castanha, óleos e outros.

Também é possível certificar produtos agrícolas, mas para isso existem outros tipos de Certificação.

No Brasil, um dos certificadores que trabalha com a Certificação FSC é o IMAFLORA - Instituto de Manejo e Certificação Florestal e Agrícola.

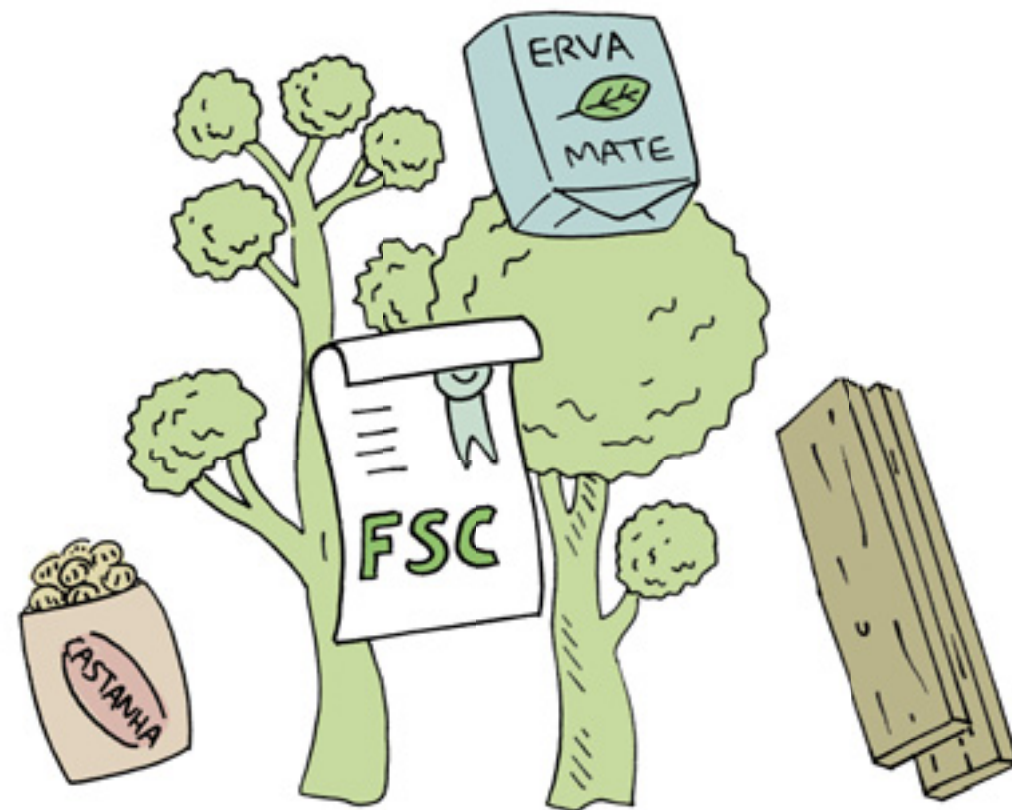

## TIPOS DE CERTIFICAÇÃO FSC

- 1. Certificação da Floresta:** Este tipo de Certificação vale para a floresta. Ela garante que os produtores e produtoras estão utilizando a floresta de forma correta, ou seja, obedecendo a todas as regras da Certificação FSC.



**2. Certificação do Produto (cadeia de custódia):** Quando uma associação, comerciante ou empresa compra um produto florestal certificado e quer provar sua origem, será necessário um certificado de **cadeia de custódia**. A Certificação de cadeia de custódia garante que o produto tem sua origem em uma floresta certificada.

Isso é necessário, pois um produto florestal, como madeira ou óleo de castanha, passa por vários compradores até chegar ao consumidor final. Além disso, muitas vezes esses produtos são transformados em outros, como a madeira em uma mesa ou o óleo de castanha em um condicionador de cabelo, por exemplo.



## QUEM PODE SOLICITAR A CERTIFICAÇÃO?

Qualquer produtor ou produtora florestal pode solicitar a Certificação de sua área, seja de maneira individual ou coletivamente com outros produtores e produtoras da comunidade.

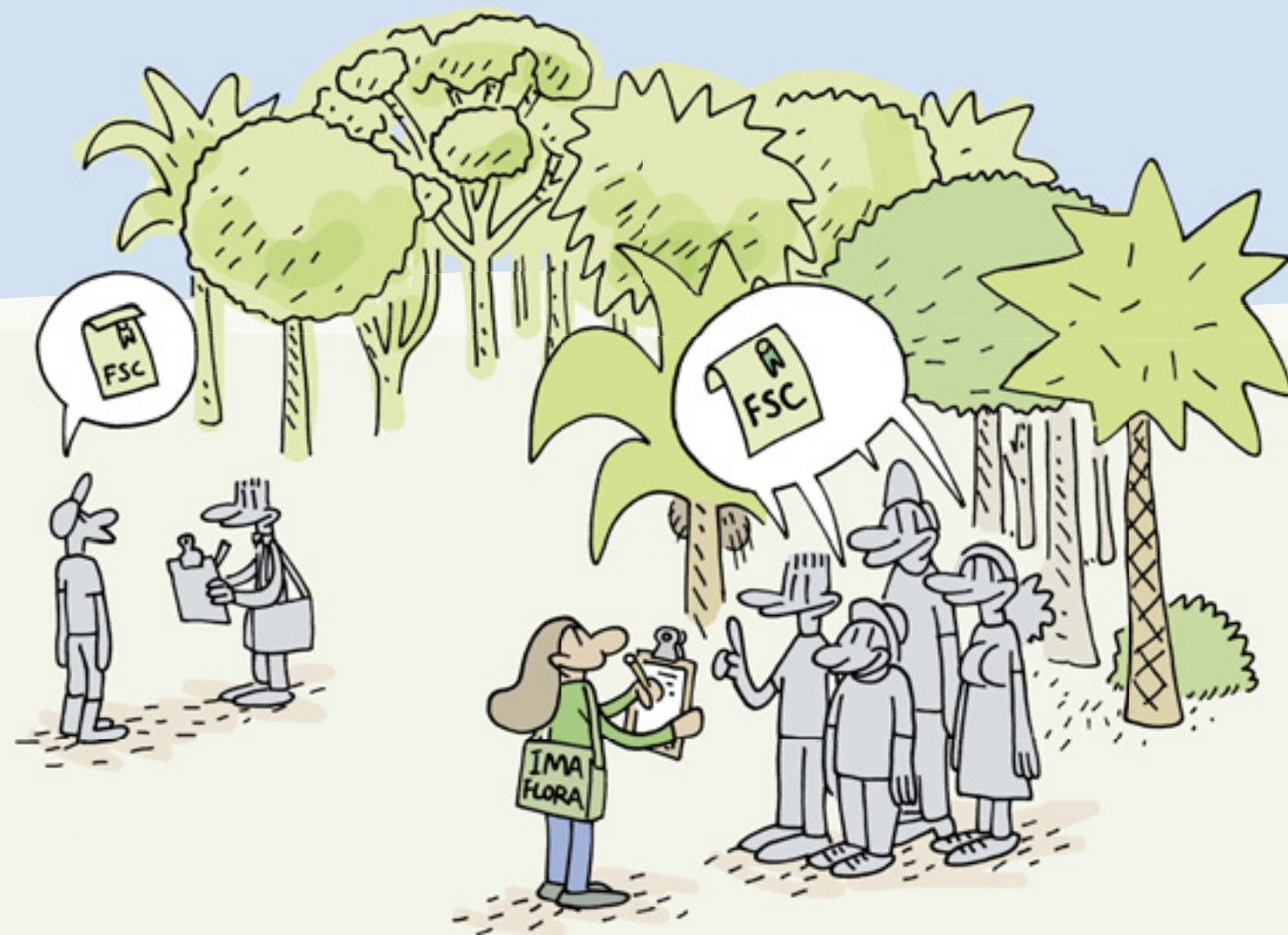



## POR QUE BUSCAR A CERTIFICAÇÃO FLORESTAL FSC?

Muitos compradores de produtos florestais exigem a Certificação Florestal como garantia de uma exploração sustentável das matérias-primas florestais madeiras e não-madeiras. Por outro lado, são poucos os pequenos produtores e produtoras prontos a atender a essa exigência. Essa demanda por produtos florestais certificados tem ocorrido dentro e fora do Brasil.

Já existem algumas associações de pequenos produtores e produtoras florestais que têm suas florestas e seus produtos certificados. Boa parte delas foi buscar a Certificação FSC porque algum comprador disse que somente compraria seus produtos se esses fossem certificados. Quando isso acontece, muitas vezes nem todos produtores e produtoras florestais da comunidade entendem a verdadeira importância da Certificação FSC, a responsabilidade e a dedicação que são necessárias para sua manutenção.



Você pode se perguntar: Caso eu, minha associação ou comunidade decidirmos não buscar a Certificação Florestal FSC, vamos deixar de vender nossos produtos?

Não. Ainda existem muitos compradores de matérias primas florestais e consumidores que não se preocupam se os produtos que vocês vendem são explorados de forma correta, se o preço é justo ou se a comunidade está tendo benefícios com o manejo florestal.



sem certificação



com certificação

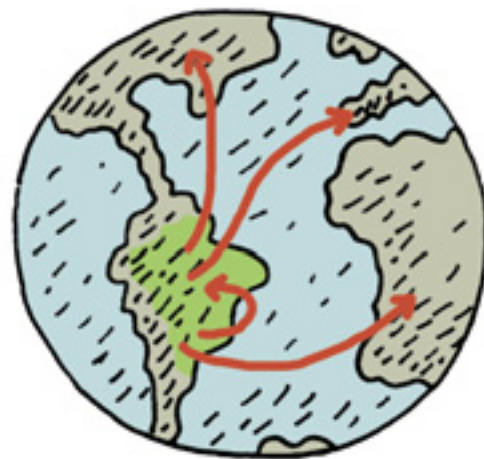

#### A escolha é sua:

- Você, sua associação ou comunidade podem continuar vendendo seus produtos de origem florestal sem Certificação e correr os riscos que isso envolve, como por exemplo, não ter garantia de que os recursos naturais de sua área florestal não irão se esgotar e comprometer sua produção e qualidade de vida.
- Ou você, sua associação ou comunidade podem se organizar, fazer um planejamento e buscar a Certificação Florestal FSC, vendendo seus produtos com preços melhores e com garantia de sustentabilidade através de um manejo da floresta que assegure que os produtos dela extraídos não acabem. Assim você estará contribuindo para melhorar a qualidade de vida de sua família, hoje e amanhã.

Converse sobre isso em suas associações, sindicatos, comunidade e com sua família.

## CERTIFICAÇÃO FLORESTAL FSC

A Certificação Florestal FSC é resultado de todo um processo, que deve atender a várias regras. Todas essas regras devem ser conhecidas e discutidas com antecedência para que você, sua comunidade ou associação possam tirar suas dúvidas e decidir se realmente querem solicitar a Certificação de sua floresta e seus produtos.

De acordo com essas regras, é obrigatório que seja demonstrado o seguinte:

1. Que a floresta está sendo corretamente explorada, ou seja, dentro da lei e de maneira sustentável. Será necessário um plano de manejo que oriente a exploração de forma a não esgotar os recursos naturais da floresta.

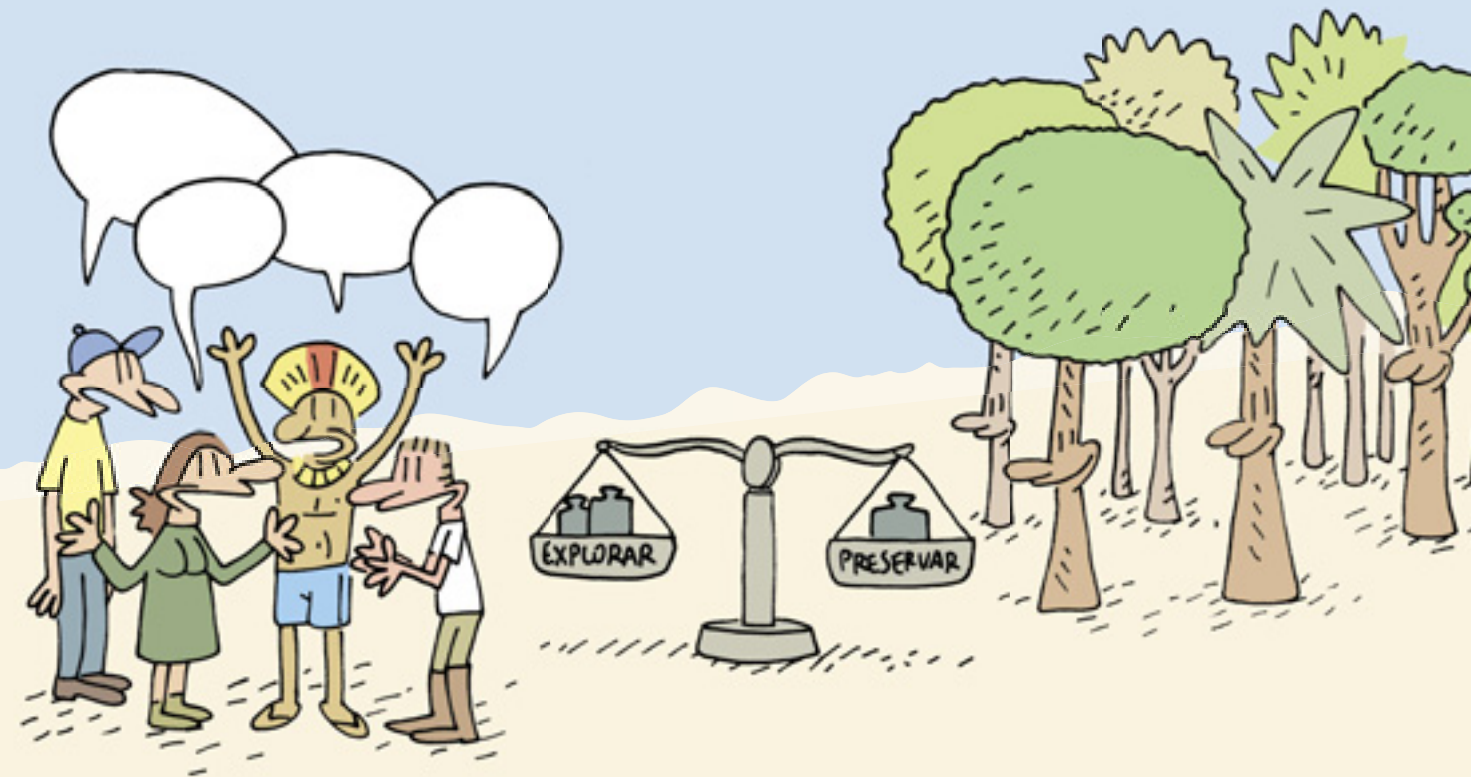



2. Que dê lucro para as comunidades que vivem da floresta.

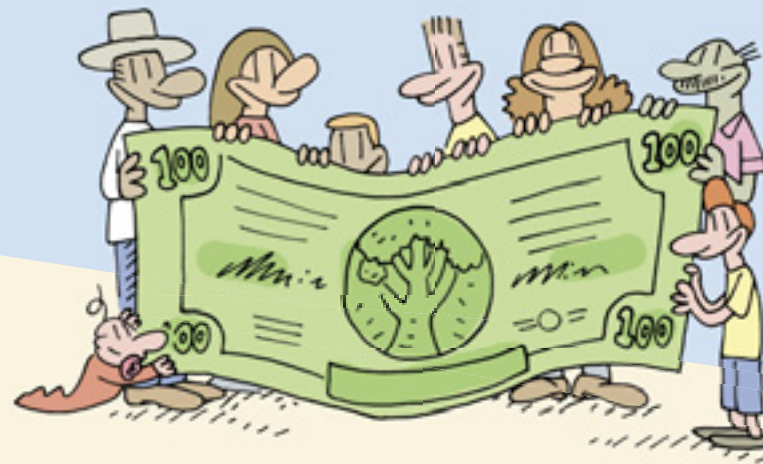

3. Que o resultado da exploração e do negócio seja justo para as comunidades, do ponto de vista dos direitos sociais e trabalhistas, incluindo as condições de segurança.



Veja bem, não bastam papéis e documentos que demonstrem tudo isso. É necessário mostrar na prática que você, sua associação ou comunidade, quando a área a ser certificada é coletiva, seguem essas regras. Por isso, é fundamental que todos os produtores e produtoras estejam comprometidos com as regras da Certificação Florestal FSC.

Para comprovar tudo isso, os técnicos da entidade certificadora, IMAFLORA, fazem visitas aos locais e reuniões com os produtores e produtoras florestais. A Certificação pode ser suspensa a qualquer momento, caso os produtores e produtoras florestais não estejam cumprindo o que foi acordado.

Fique atento, pois a Certificação Florestal não é como uma certidão de nascimento ou carteira de identidade que você tira uma vez e pronto. É preciso organização, planejamento, compromisso e responsabilidade de todos para mantê-la.



# COMO BUSCAR A CERTIFICAÇÃO FLORESTAL FSC

## 1. Organização dos produtores e produtoras florestais:

Discutir com sua comunidade, associação ou sindicato o que é a Certificação Florestal FSC e quem está decidido a buscá-la.



## 2. Contato com a entidade certificadora, IMAFLORA:

Tirar dúvidas sobre o processo de Certificação, sobre as responsabilidades de cada um, os custos envolvidos e formalizar o pedido à certificadora.



## 3. Planejamento dos produtores e produtoras florestais:

Preparar-se para todas as etapas, fazendo um planejamento de tempo e atividades. É importante que todos produtores e produtoras estejam de acordo, pois o tempo necessário para conseguir a Certificação dependerá da capacidade de todos em atender às regras estabelecidas.





## 4. Avaliação completa:

Será feita uma visita às áreas a serem certificadas e reuniões com os produtores e produtoras florestais. Após essa etapa, o certificador irá preparar um relatório identificando os pontos positivos, negativos e indicando os ajustes necessários.



## 5. Verificação de pré-condições:

Os técnicos do IMAFLORA verificam se os produtores e produtoras florestais conseguiram realizar os ajustes necessários indicados na avaliação completa.



## 6. Certificação FSC:

Quando confirmado que todos os ajustes indicados na avaliação foram cumpridos satisfatoriamente, então a Certificação Florestal FSC é concedida.



## 7. Manutenção da Certificação FSC:

É realizado um acompanhamento anual para verificar se os produtores e produtoras estão cumprindo o que foi combinado. Deve ser paga uma taxa anual que varia de acordo com o tamanho da área certificada e a renda do produtor, produtora ou comunidade.





## CONSEGUIMOS A CERTIFICAÇÃO FLORESTAL FSC. E AGORA?

Você já sabe PORQUÊ e COMO buscar a Certificação Florestal FSC.

Esperamos que você tenha entendido que a Certificação Florestal não é simplesmente mais um documento que alguma empresa ou alguém resolveu pedir para que você possa vender melhor seus produtos.

Para manter a Certificação Florestal FSC são necessários organização, planejamento, compromisso e responsabilidade desde o início do processo; é saber que ao conseguir a Certificação o trabalho apenas começou.

Por isso, pense muito bem antes de iniciar o processo de Certificação. Discuta em sua comunidade ou associação as vantagens para todos em buscar a Certificação Florestal FSC, mas também a responsabilidade que será exigida de todos para mantê-la.

A organização de todos os produtores e produtoras florestais é fundamental.

Caso você decida buscar a Certificação Florestal FSC, saiba que está dando um passo importante em sua vida e em seu negócio. Uma escolha no presente que contribui para garantir seu futuro, o de sua família e de sua comunidade.

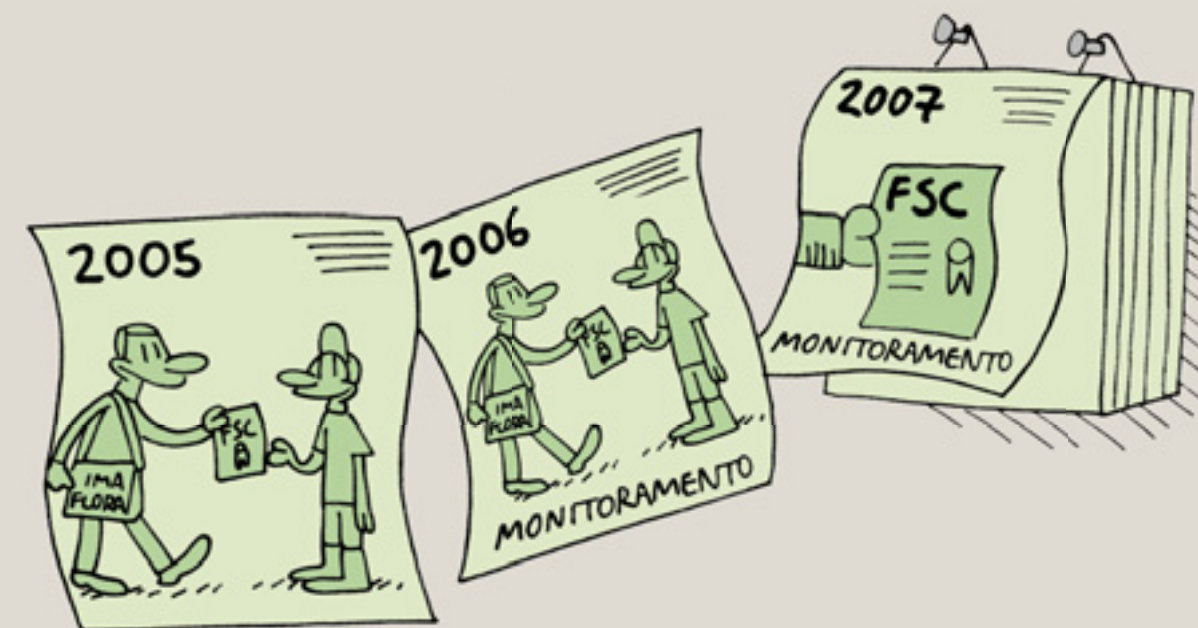

# COMO FAZER CONTATO PARA OBTER MAIS INFORMAÇÕES

É muito importante que você não fique com dúvidas. Por isso, escolha a forma mais fácil para entrar em contato com o IMAFLORA ou com o FSC e esclareça todas as suas dúvidas sobre Certificação Florestal.



## **IMAFLORA - Instituto de Manejo e Certificação Florestal e Agrícola**

Estrada Chico Mendes, 185

Piracicaba - SP

CEP: 13.400-970

Caixa Postal: 411



**Tel/Fax:** (19) 3414 4015



**E-mail:** [imaflora@imaflora.org](mailto:imaflora@imaflora.org)

**Site:** [www.imaflora.org](http://www.imaflora.org)



## **FSC - Brasil**

SHIS QI 05, Bloco F, sala 228-B

Centro Comercial Gilberto Salomão - Lago Sul

Brasília - DF

CEP: 72.615-560



**Tel/Fax:** (61) 248 7274



**E-mail:** [fsc@fsc.org.br](mailto:fsc@fsc.org.br)

**Site:** [www.fsc.org.br](http://www.fsc.org.br)



O Imaflora - Instituto de Manejo e Certificação Florestal e Agrícola é uma instituição brasileira não governamental, sem fins lucrativos, que tem por missão institucional contribuir para o desenvolvimento sustentável, incentivando e promovendo o manejo florestal e agrícola ambientalmente adequado, socialmente justo e economicamente viável. Utiliza como ferramentas a certificação, o treinamento e capacitação e o apoio ao desenvolvimento de políticas públicas.



Realização



Apoio



Embaixada do Reino dos Países Baixos